

## Stages de danse avec....

**MAGALI TISSIER**

Danse Classique



**SWANN GOUGEON**

Modern'Jazz



**6LEX** Hip-Hop

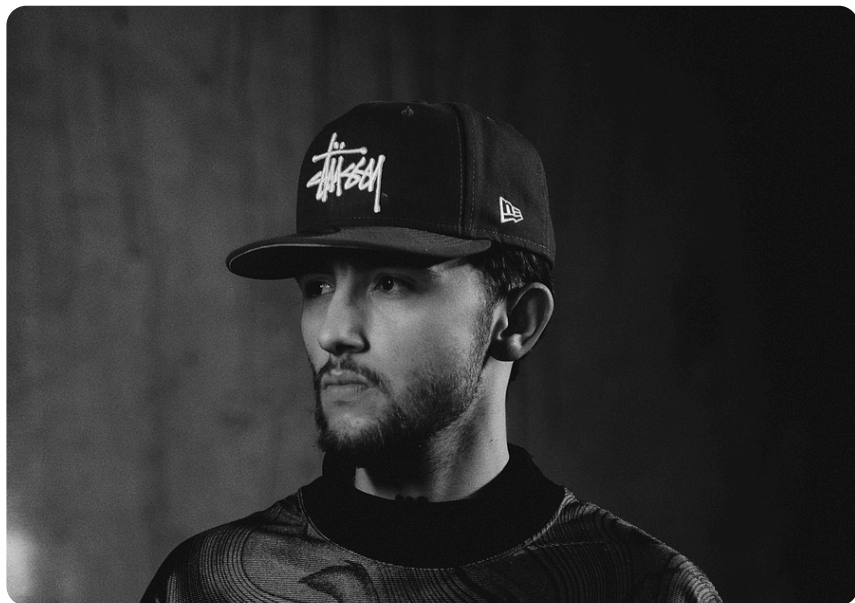

*AD* Danse  
JEUNES AMIS DE LA DANSE



La Hune - Saint Benoît

**STAGES ET SPECTACLE**  
**CARTES BLANCHES**

17 et 18 Janvier 2026

# Planning

**Arrivée IMPERATIVE 30min avant le cours**  
**Nombre de place limité par cours - Inscription nécessaire -**

Samedi	
Studio	Scène
<b>11h00-12h30</b> Classique Elémentaire/Inter - Magali <small>(à partir de 10 ans)</small>	<b>10h - 11h30</b> Modern'Jazz Avancé - Swann
<b>13h30 - 15h00</b> Classique Avancé - Magali	<b>11h45 - 13h15</b> Modern'Jazz Moyen - Swann
<b>15h00 - 16h30</b> Classique Moyen - Magali	
<b>16h45 - 18h15</b> Hip-Hop Moyen/Avancé - 6LEX	

20h30 - Spectacle chorégraphique

Dimanche	
Studio	Scène
<b>10h30 - 12h00</b> Classique Moyen/Avancé - Magali	<b>10h30 - 12h00</b> Modern'Jazz Enfant - Swann <small>(à partir de 10 ans)</small>
<b>12h15 - 13h45</b> Classique Elémentaire/Inter - Magali <small>(à partir de 10 ans)</small>	<b>12h15 - 13h45</b> Modern'Jazz Avancé - Swann
<b>14h30 - 15h30</b> Hip-Hop Enfant/Ado - 6LEX <small>(à partir de 10 ans)</small>	<b>14h15 - 15h45</b> Modern'Jazz Moyen - Swann
<b>15h45 - 17h15</b> Hip-Hop Moyen/Avancé - 6LEX	

# Fiche d'inscription

**A retourner avec le règlement avant le 12 janvier 2026 à l'adresse :**  
 Jeunes Amis de la Danse, La Hune, 1 avenue du Champ de la Caille, 86280 St-Benoît  
**Pré-inscription possible par mail : jad.saintbenoit.infos@gmail.com**

NOM - Prénom	
Ecole de danse	
N° Téléphone	
E-Mail	

Entourez le(s) cours souhaité(s)	Samedi			Dimanche		
	Modern'Jazz	Moyen	Avancé	Enfant	Moyen	Avancé
<b>Modern'Jazz</b>						
<b>Hip-Hop</b>	Moyen / Avancé			Enfants	Moyen / Avancé	
<b>Classique</b>	Inter / Elémentaire	Moyen	Avancé	Elémentaire / Intermédiaire	Moyen/Avancé	

Nombre de cours suivi sur les deux jours :

Soit \_\_\_\_\_ x 15€ (3 cours et moins)

Soit \_\_\_\_\_ x 12€ (4 cours et plus)

Total : \_\_\_\_\_

Règlement en espèce ou par chèque à l'ordre de JAD

Paiement CB possible sur place

Tickets d'accès au stage à récupérer sur place avant le stage



Détails et conditions générales  
 en flashant le QRcode ou sur :  
<https://www.jadanse.fr>

